제1234호 2019. 9. 1

천주교 주엽동 성당

www.jysd.or.kr

【 성 요셉 성당 】
경기도 고양시 일산서구 주화로 48

주임 신부 : 이병헌 (베드로) ☎ 921-2303
협력 신부 : 김민호 (F.하비에르) ☎ 921-2304
부주임신부 : 김민우 (클레멘스) ☎ 921-2305
수 녀 원 : 정마르가리타, 백시몬 ☎ 921-2306
사목 회장 : 이정붕 (마르코) ☎ 010-5494-0558
연령회회장 : 이찬구 (요한보스코) ☎ 010-6364-1080
사 무 실 : ☎ 921-2301 ~ 2 FAX : 921-3520

미사 시간 및 전례 안내									예비 신자 교리		
월	화	수	목	금	토	일	미사성시간	매월 첫째 목요일 19:30	수	오 전 반	10 : 30
06:00	06:00	06:00	06:00	06:00		06:00	병자영성체	매월 둘째 금요일 13:00	목	오 후 반	20 : 30
	10:00	10:00	10:00	10:00	10:00	09:00	유아세례	매월 첫째 토요일 16:30	일	주 일 반	09 : 30
					15:00 어린이	10:00청소년 11:00 교 중 18:00 청 년	고해성사	매 미사 30분 전	일	청소년부	10 : 00
							혼인면담	매월 셋째 토요일 16:00	“ 와서 보아라 ! ” (요한 1,39)		
	19:30		19:30		18:00	21:00	신심미사	매월 첫째 토요일 10:00			

화답송

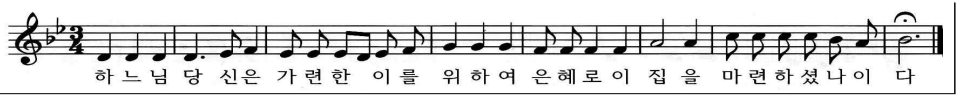

◉ 한가위 (추석) 합동 위령미사 봉헌

한가위를 맞아 우리에게 풍요로운 수확의 기쁨을 베풀어 주신 하느님께 감사드리며 먼저 떠난 조상들과 가족들을 위한 합동 위령미사가 봉헌됩니다.

· 일시 : 9월 13일(금) 오전 6시, 오전 11시 미사

· 미사예물 접수기간 : 9월 10(화)까지

☞ 추석연휴기간 동안 미사시간이 변경됩니다.

시 간	9/12(목)	9/13(금)	9/14(토)
06:00	O	오전 6시	오전 10시
10:00	O	오전 11시	오후 6시 (특전미사)
19:30	×		

◉ 어린이부 주일학교에서 알려드립니다.

☞ 9월 7일(토) 미사 및 주일학교 개학입니다.

☞ 추석연휴 관계로 9월 14일(토) 어린이 미사와 교리가 없습니다. 어린이들은 부모님과 함께 미사에 참례하시기 바랍니다.

◉ 9월의 전례

※ 미사 · 성시간 : 9월 5일(목) 오후 7:30

※ 복되신 동정마리아 신심미사 :
9월 7일(토) 오전 10시 미사

※ 유아세례 : 9월 7일(토) 오후 4:30
(오후 3:30에 부모님 교육이 있습니다.)

※ 병자영성체 : 9월 20일(금) 오후 1시

◉ 구역 활성화를 위한 구역미사

구 역	일 시	장 소
1-6 (한양 금호)	9월 6일(금) 20 : 00	강선 금호Apt 606-2001
1-5 (동부 건영)	9월 20일(금) 20 : 00	강선 건영Apt 505-403

◉ 2019년 견진성사

“나는 그들에게 다른 마음을 넣어주고,
그들 안에 새 영을 넣어 주겠다.”(에제 11,19)”

· 대상 : 중학생 이상

· 견진교리 : 9월 22일(일), 29일(일)
시간 : 13:00 ~ 14:30
(주일 단 2회 교리: 점심 김밥제공)

· 접수기간 : 9월 22일(일)까지

· 접수비 : 10,000원 (사진 값 포함)

· 견진성사 : 10월 6일(일) 11시 교중미사

☞ 견진교리 일정

일 정	주 제	강 사
9/22(일) (13:00)	1부)교회란 무엇인가?	김민호 신부님
	2부) 성령과 기도	정마르가리타수녀님
9/29(일) (13:00)	1부) 신흥종교	김민우 신부님
	2부) 종합교리	이병헌 신부님
10/5(토) (19:00)	전례연습 (자리배치, 사진촬영 연습)	김민호 신부님 김민우 신부님

☞ P.S 이번 기회를 놓치지 마세요!

◉ 오늘은 하느님의 집 후원금을 위한 2차 헌금이 봉헌됩니다. 많은 참여 부탁드립니다.

◉ 9월 8일(일)은 해외 선교를 위해 파견된 의정부교구 소속 신부님들을 지원하기 위한 특별헌금이 봉헌됩니다. 교우 분들의 많은 참여 부탁드립니다.

◉ 우리들의 정성

· 교무금.....16,640,000
· 주일헌금.....7,885,600
· 하느님의집후원금.....1,710,000
· 감사헌금.....1,120,000
· 합 계.....24,355,600

소공동체 (반 모임, 구역모임) 모임에 참석하는 것은 의무이자 권리입니다!

주 엽 동 소 식

◉ "함께 떠나요! 가을소풍"
· 일자 : 2019년 10월 9일(수) 한글날, 08:10집결
· 장소 : 한마음수련원
· 신청기간 : 8월 17일 ~ 9월 8일
· 신청방법 : 남, 여 구역장에게 신청
주일미사 전, 후 접수
· 참가비 : 성인 10,000원 /초, 중, 고 5,000원
미취학 아동 면제, 점심제공
· 준비물 : 야외방석, 돗자리, 식수, 모자 등
· 기 타 : 적극적인 협찬 부탁드립니다.
(경품 및 상품에 필요합니다.)
· 문 의 : 김재민(레오) 010-2069-5750

◉ 25주년 기념집 편찬을 위한 과거 자료수집
본당설립 25주년 기념집 편찬을 위한 과거 자료를 수집하오니, 사진(대상기간 1995~2010년)이나 물건(기간제한 없음) 등 본당역사 정리에 도움 되는 자료를 간단한 설명과 함께 제출하여 주시면 복사 내지 사진촬영 후 돌려드리겠습니다.
· 제출처 : 사무실
(제출봉투 겉면에 성명 및 전화번호 명기)
· 문의 : 반미카엘라 010-9167-4249

◉ 9월 8일(일) 교중미사 중에 7명의 신입복사 입단식이 있습니다. 기도와 많은 격려 부탁드립니다.

◉ 예비신자교리반에서 9월 15일까지 모집합니다. 천주교를 알려 드립니다 책자가 선교활동을 위해 사무실에 준비되어 있습니다. 필요하신 분들은 사용하시기 바랍니다.

◉ 9월 8일(일) 성모회에서 맛있는 추석 송편 판매합니다. 많은 이용바랍니다.

◉ 가농소고기 예약 및 친환경유기농산물 판매
땅을 지키는 의정부교구 농민들이 재배한 친환경 유기농산물을 직접 판매합니다. 또한 안동교구 농민들이 유기 순환적 안전한 소고기를 판매하오니 많은 이용바랍니다.
· 카드 판매는 안되고 외상 됩니다.
· 일시 : 9월 8일(일) 오전 9시, 11시 미사 전, 후
· 문의 : 이바오로 010-2774-6678

◉ 의정부교구 복음화학교 37기 개강
(하느님의 말씀을 실천하는 은총의 학교)
· 일시 : 9월 23(월) 오후 8시
· 장소 : 마두성당
· 문의 : 이카타리나 010-3784-5968

◉ 추석연휴 관계로 주보(9월 8일, 15일)에 공지하는 단체는 9월 3일까지 원고마감 합니다. 단체장님들은 참고하시기 바랍니다.

◉ 감사헌금 봉헌
익명5만원, 함상만요셉50만원, 박안나안나10만원,이호영아드리아노10만원,조영우바르톨로메오3만원익명4만원,김정숙베로니카5만원,오정환마리노10만원,허애숙플로라5만원,김현주안나10만원

◉ 모임

단 체	일 시	장 소
성령기도회	9월 5일(목) 10시 미사 후	가정을 위한 묵주기도
명도회	9월 4일(수) 10시 미사 후	각 회합실
연령회	9월 4일(수) 10시 미사 후	소성당
성모회	9월 11일(수) 10시 미사 후	마리아의 방
헌화회	9월 11일(수) 10시 미사 후	요아킴 안나의 방

◉ 전입교우 명단

성 명	세례명	지역/구역/반
최문섭	바오로	4-1-1
이경희	크리스티나	4-1-1
김춘강	요안나	4-1-1
이인희	체칠리아	2-3-4
이덕순	엠마	1-8-4

◉ 청소구역 배정표

장소 / 날짜	대성당	여화장실 요셉방	2층로비,지하1,2계단 1층 로비
9월 2일(월)	2-4,2-5	2-6구역	2-7구역
9월 9일(월)	3-1,3-2	3-3구역	3-4구역, 3-5구역

◉ 안내 봉사

미사	9월 1일 (주일) 연중 제22주일	9월 8일 (주일) 연중 제23주일
11	2-4구역 (강선 보성)	2-5구역(강선 동문)
21	2-5구역 (강선 동문)	2-6구역 (강선 동성)

◉ 성가 안내

주 일		9월 1일 (주일) 연중 제22주일	9월 8일 (주일) 연중 제23주일
성가	입당	286	2
	봉헌	210, 211	217, 212
	성체	496, 151	501, 157
	파견	283	285